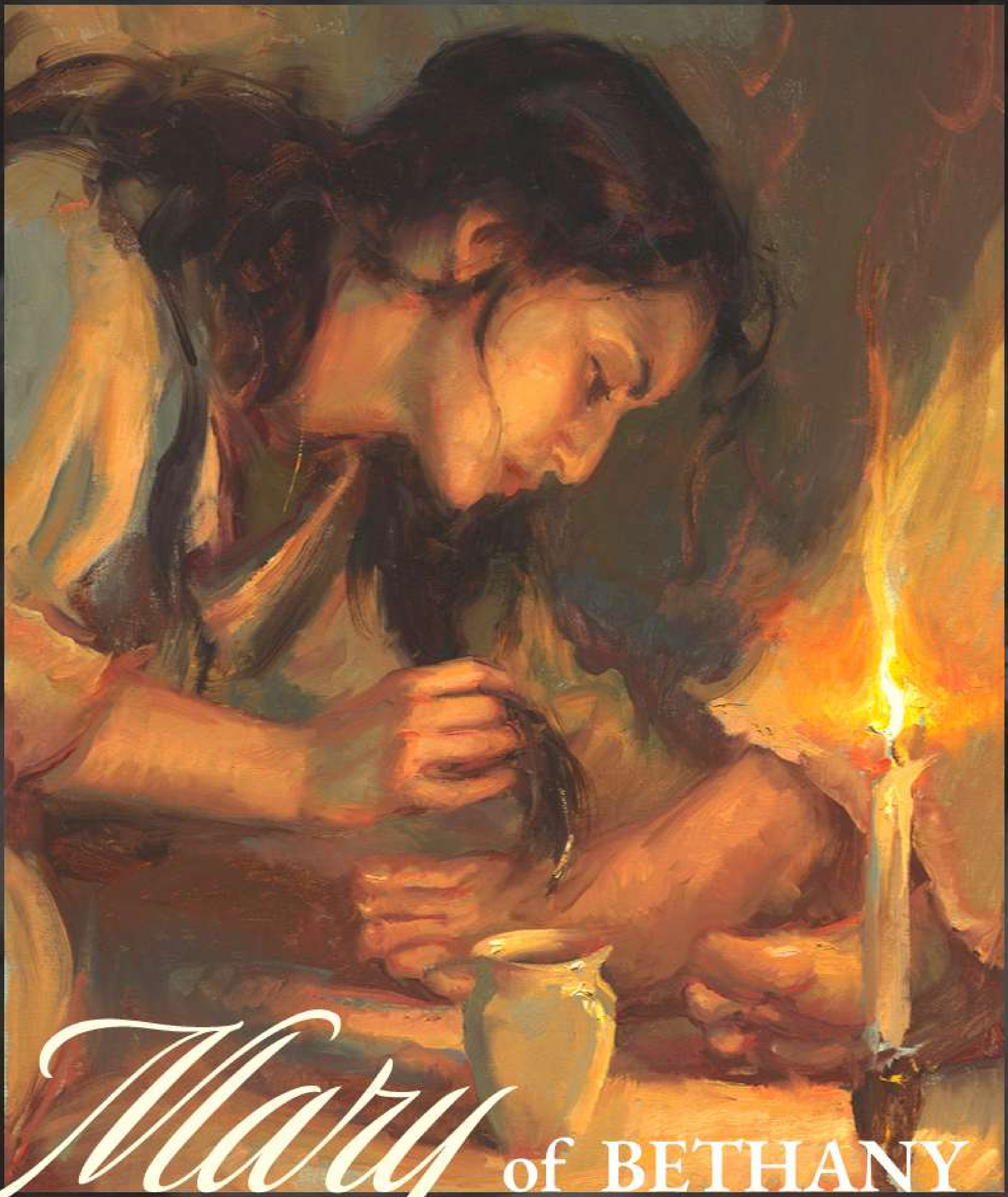

Mary of BETHANY

我实在告诉你们，这福音要传遍全世界，也要把她所做的这件事说出来，以纪念她。 马可福音 14:9

我们需要充分理解四个真理：

❶ 上帝爱你。

神要你在天堂与他同得永生。
天主竟这样爱了世界，甚至赐下了自己的独生子，
使凡信他的人不至丧亡，反而获得永生, 若望福音 3:16

上帝希望你有一个丰富而有意义的生命。
贼来，无非是为偷窃、杀害、毁灭;我来，
却是为叫他们获得生命，且获得更丰富的生命。
若望福音 10:10

❷ 人天生就是有罪的。所以他与神分离了。

因为所有的人都犯了罪，都失掉了天主的光荣，
罗马人书 3:23

因为罪恶的薪俸是死亡，
但是天主的恩赐是在我们的主基督耶稣内的永生。
罗马人书 6:23

可是，为那些怯懦的、失信的、可耻的、杀人的、奸淫的、
行邪术的、拜偶像的，以及一切撒谎的人，
他们的地方是在烈火与硫磺燃烧着的坑中：
这就是第二次死亡。 若望默示录 21:8

如果人因为罪而与神分离，
那么这个问题的解决方法是什么呢？
我们通常认为这些是解决方案：宗教、善行、道德
然而，上帝只提供了一个解决方案。

3 耶稣基督是通往天堂的唯一道路。

这是神说的。
耶稣回答说：「我是道路、真理、生命，除非经过我，
谁也不能到父那里去。若望福音 14:6
耶稣基督为你的罪完全偿还了刑罚。
因为基督也曾一次为罪而死，且是义人代替不义的人，
为将我们领到天主面前；就肉身说，他固然被处死了；
但就神魂说，他却复活了。伯多禄前书 3:18
神有永生的应许。
那信从子的，便有永生，那不信从子的，不但不会见到生命，
反有天主的义怒常在他身上。若望福音 3:36
然而，仅仅知道耶稣基督为我们做了什么是不够的。

4 我们必须相信主耶稣基督才能得救。

我们的救恩是靠着神的恩典，
藉着对耶稣基督的信心而成为可能的。
因为你们得救是由於恩宠，藉著信德，
所以得救并不是出於你们自己，而是天主的恩惠；
不是出於功行，免得有人自夸。厄弗所书 2:8-9

凭信心向神祷告：
主耶稣啊，非常感谢你对我的大爱。我承认我是一个罪人，
我请求宽恕。感谢你死在十字架上，为我的罪付出代价。
我相信你从死里复活。从现在开始，
我相信你是我的主和救主。我接受你永生的恩赐，
我把我的生命交给你。求你帮助我顺服你的命令，
在你眼前取喜。阿门。

如果你相信耶稣基督，以下事情就发生在你身上：
• 你与神同在有永生。
因为这是我父的旨意：凡看见子，并信从子的
必获得永生；并且在末日，我要使他复活。 若望福音 6:40
• 你所有的罪孽都被赦免了。 （过去、现在、未来）
因为是祂由黑暗的权势下救出了我们，
并将我们移置在祂爱子的国内， 我们且在他内得到了救赎，
获得了罪赦。 哥罗森书 1:13-14
• 在神的眼中，你是一个全新的受造物。
所以谁若在基督内，他就是一个新受造物，旧的已成过去，
看，都成了新的。 歌林多後书 5:17
• 你现在是神的儿女。
但是，凡接受他的，他给他们，即给那些信他名字的人权能，
好成为天主的子女。 若望福音 1:12

行善不是得救的手段，而是我们得救的证据。
因为你们得救是由於恩宠，藉著信德，
所以得救并不是出於你们自己，而是天主的恩惠；
不是出於功行，免得有人自夸。 厄弗所书 2:8-9

这本福音书是免费的。不出售。